

Opgave 1

Tag stilling til om følgende udsagn udgør en chance eller en risiko. Skriv det rigtige svar (*chance* eller *risiko*) på linjen i hver sætning:

Chance eller risiko ...

- Der er en _____ for at falde af hesten.
- Hvis du spiser meget slik, er der en _____ for at få tandpine.
- Hvis du gør sig umage med noget, er der en _____ for at du bliver god til det.
- Der er _____ for regn i weekenden, men der er også en _____ for sol.
- Hvis du skyder på mål, er der en _____ for at score.
- Hvis du arbejder fornuftigt i timerne, er der en _____ for ikke at få lektier for.
- Der er en _____ for at vinde i lotto, men også en stor _____ for at tabe.

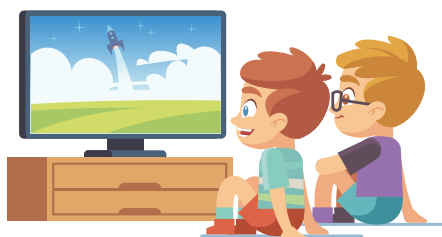

Opgave 2

I en undersøgelse skulle udvalgte elever tage tid på deres tv-forbrug over en weekend (fredag-søndag). I skemaet kan du se, hvor mange timer de hver især så tv den weekend:

- Hvor mange elever deltog i undersøgelsen? _____ stk.
- Hvor mange var piger? _____ elever
- Hvor mange var drenge? _____ elever
- Hvor mange timers tv så pigerne? _____ timer
- Hvor mange timers tv så drengene? _____
- Hvor mange timers tv så alle eleverne tilsammen? _____ timer
- Hvem så mest tv, og hvor længe? _____ så tv i _____ timer
- Hvem så mindst tv, og hvor længe? _____ så tv i _____ timer
- Hvor mange timers tv så eleverne i gennemsnit? _____ timer

